

U-Profil DIN EN 10279 wärmebehandelt, gebeizt HL 6 m

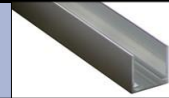

Norm: DIN EN 10279 ehemals DIN 1026/EN 10279
Abnahmen/Zugnisse: DIN 50049/3.1B bzw. EN 10279/3.1B
Werkstoff-Nr.: 1.4301 / 1.4571

Abmessungen			Gewicht KG/M
Breite(n)		Dicke	
20	10	3,50	0,860
30	15	3,50	1,400
30	15	4,50	1,740
30	33	7,00	4,270
40	20	3,50	1,780
40	20	4,50	2,300
40	35	7,00	4,870
50	25	3,50	2,310
50	25	5,00	3,710
50	25	6,00	3,860
50	38	7,00	5,700
60	30	6,00	5,120
65	42	7,50	7,400
80	40	4,00	4,800
80	40	5,00	5,900
80	40	8,00	7,050
80	45	6,00	7,600
80	45	8,00	8,800
100	50	4,00	6,100
100	50	5,00	7,650
100	50	6,00	8,900
100	50	7,00	9,090
100	50	8,50	10,600
120	55	9,00	13,500
120	60	6,00	10,900
130	65	6,00	11,800
140	60	10,00	16,320
140	70	7,00	15,100
150	75	6,00	13,820
150	75	9,00	20,500
160	65	10,50	19,100
160	80	6,00	14,780
160	80	8,00	19,460
180	70	11,00	22,400
180	90	8,00	22,020
200	75	11,50	25,510
200	100	6,00	16,330
200	100	8,00	24,900
200	100	10,00	30,400
220	80	12,50	29,700
240	85	13,00	33,600
260	90	14,00	38,720
280	95	15,00	42,300
280	95	15,00	46,800
400	110	18,00	75,360

Andere Abmessungen oder Werkstoffe auf Anfrage.